

# TEMPÉRATURE MAXIMALE - MOYENNE

Annuelle

Basée sur les normales 1981-2010

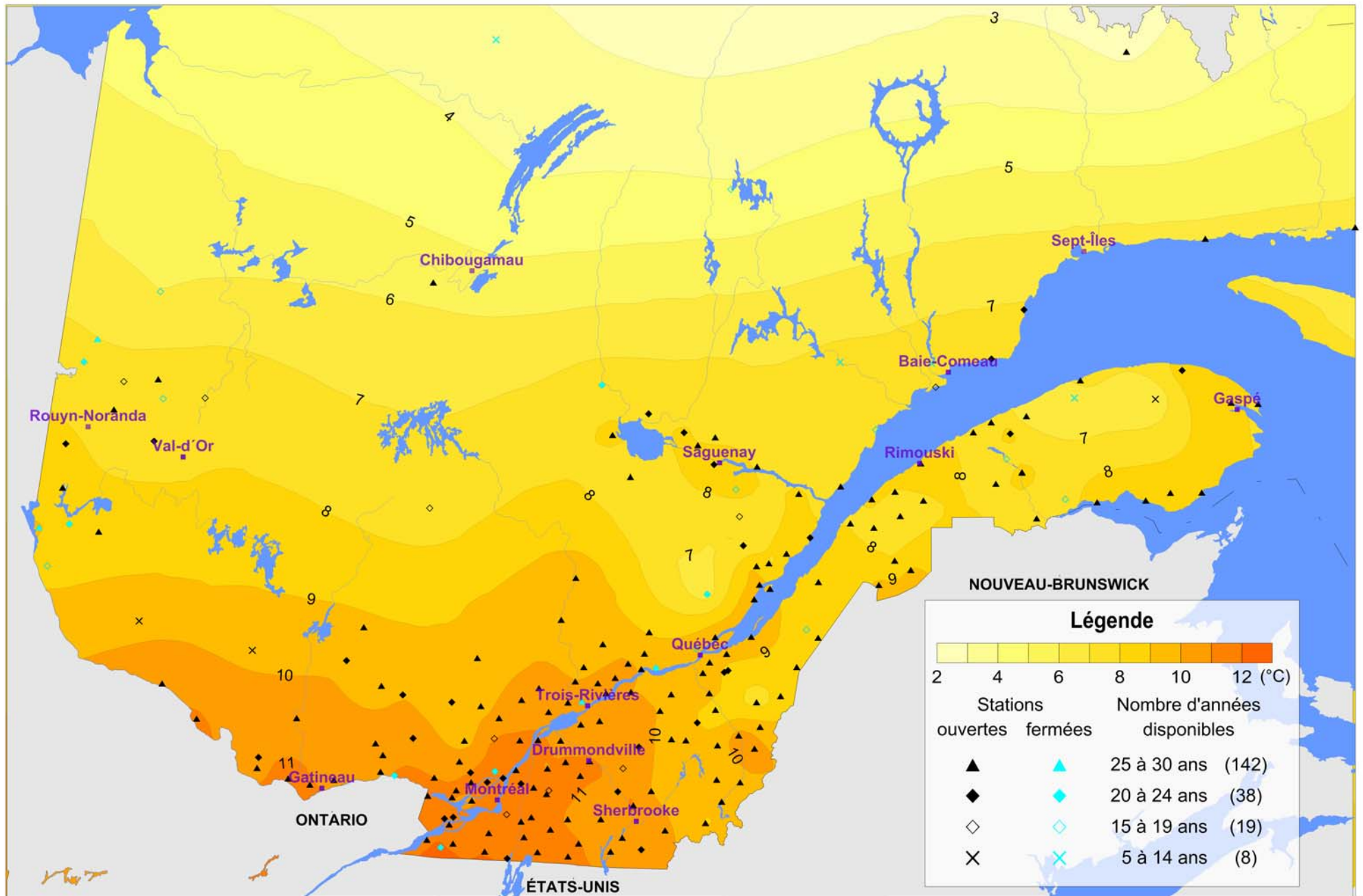

Important : une faible densité de stations de mesure pour certains secteurs de la Gaspésie, de la Côte-Nord, de l'est des Laurentides, de l'Abitibi et du Nord-du-Québec peut influencer la représentativité de la carte dans ces régions.

# TEMPÉRATURE MAXIMALE - MOYENNE

Janvier

Basée sur les normales 1981-2010

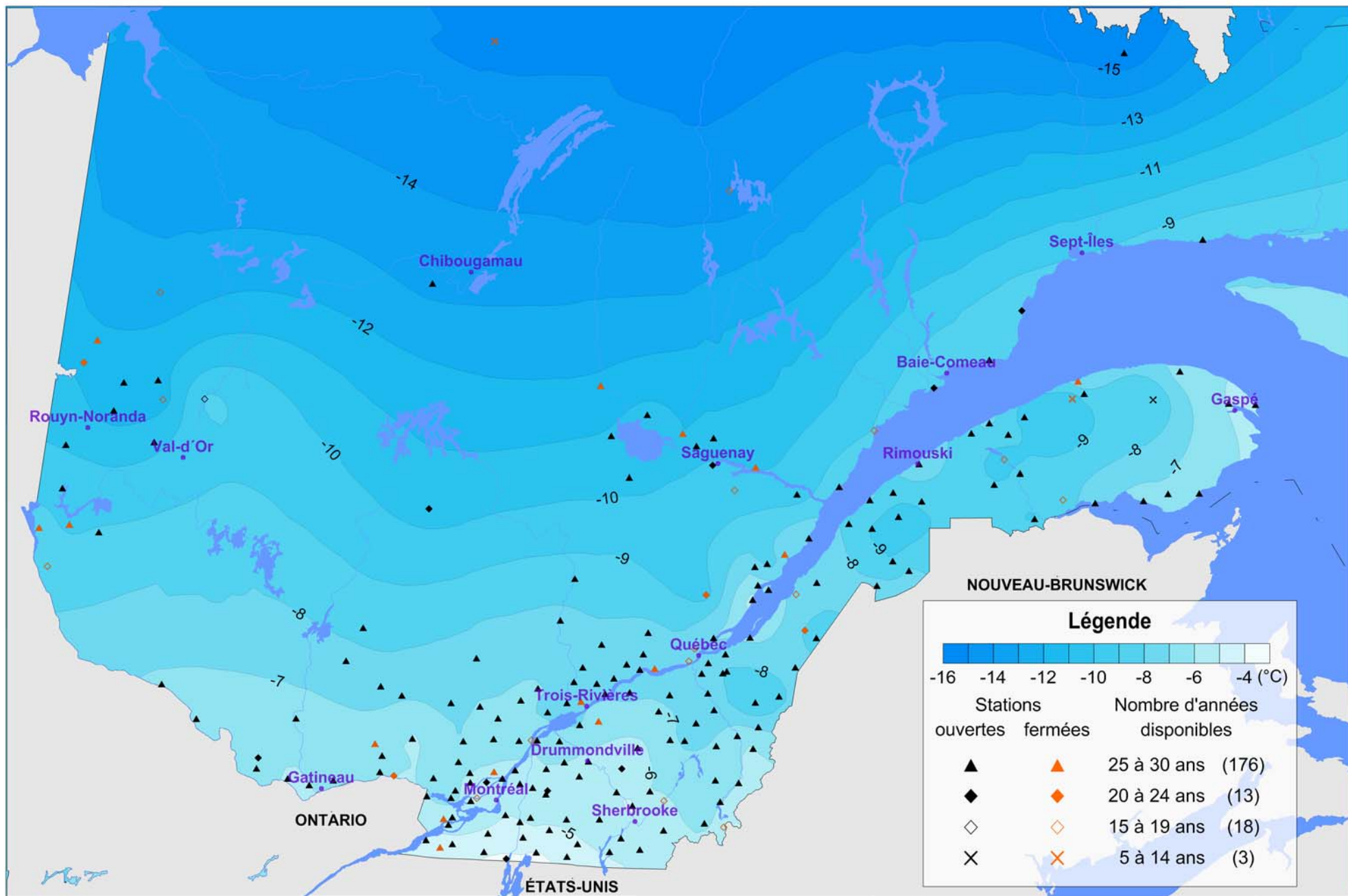

Important : une faible densité de stations de mesure pour certains secteurs de la Gaspésie, de la Côte-Nord, de l'est des Laurentides, de l'Abitibi et du Nord-du-Québec peut influencer la représentativité de la carte dans ces régions.

# TEMPÉRATURE MAXIMALE - MOYENNE

Février

Basée sur les normales 1981-2010

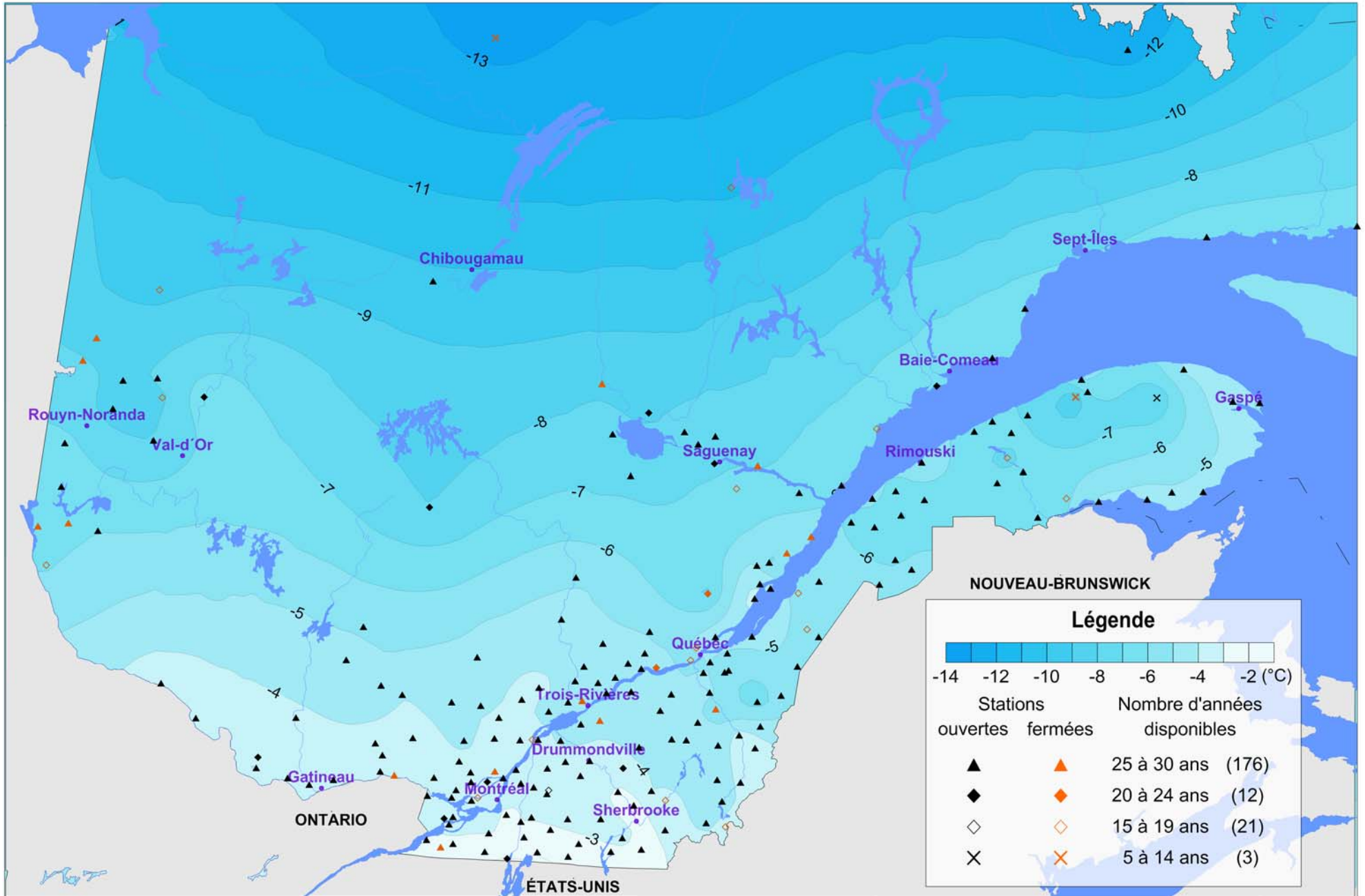

Important : une faible densité de stations de mesure pour certains secteurs de la Gaspésie, de la Côte-Nord, de l'est des Laurentides, de l'Abitibi et du Nord-du-Québec peut influencer la représentativité de la carte dans ces régions.

# TEMPÉRATURE MAXIMALE - MOYENNE

Mars

Basée sur les normales 1981-2010

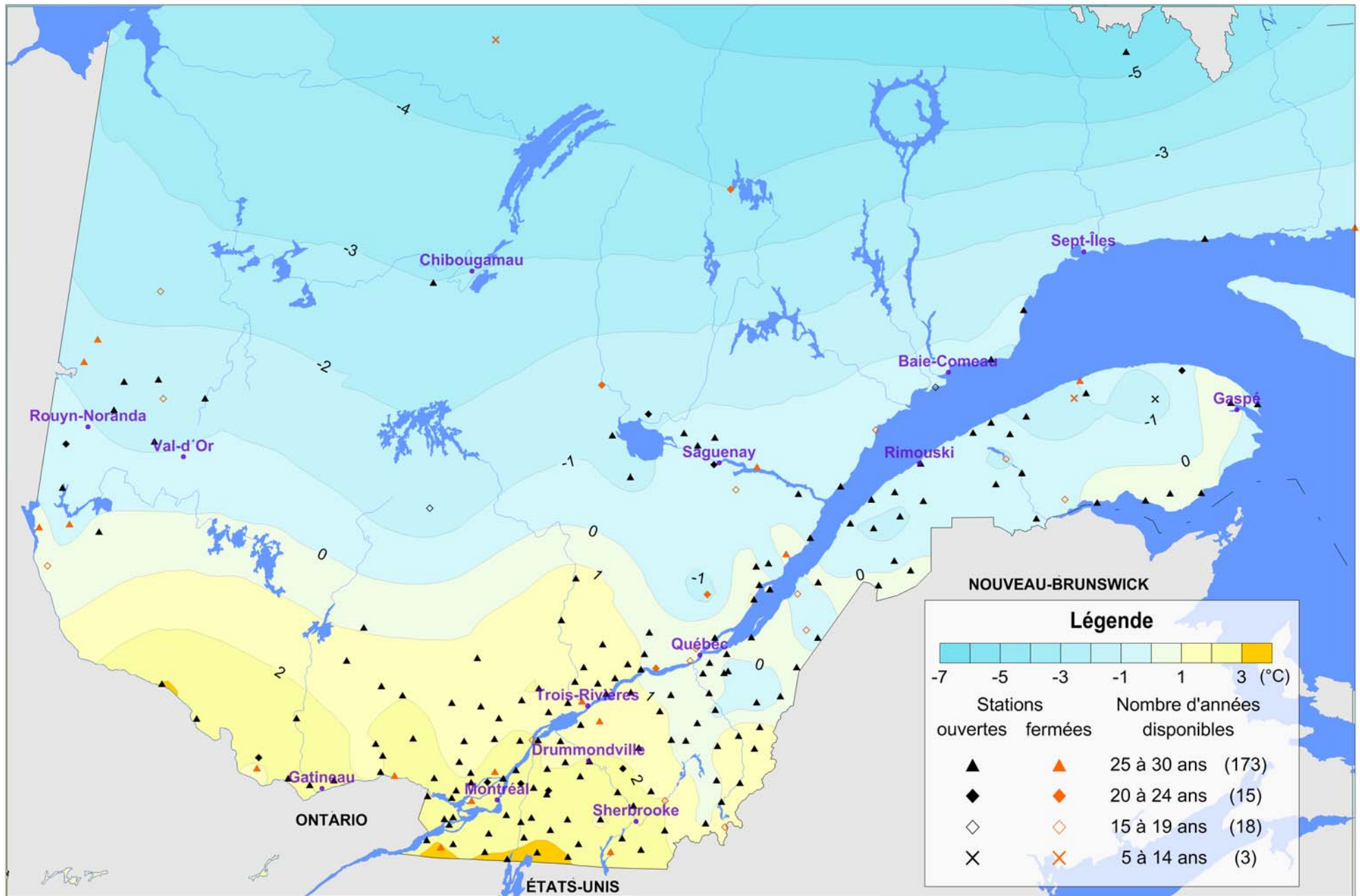

Important : une faible densité de stations de mesure pour certains secteurs de la Gaspésie, de la Côte-Nord, de l'est des Laurentides, de l'Abitibi et du Nord-du-Québec peut influencer la représentativité de la carte dans ces régions.

# TEMPÉRATURE MAXIMALE - MOYENNE

Avril

Basée sur les normales 1981-2010

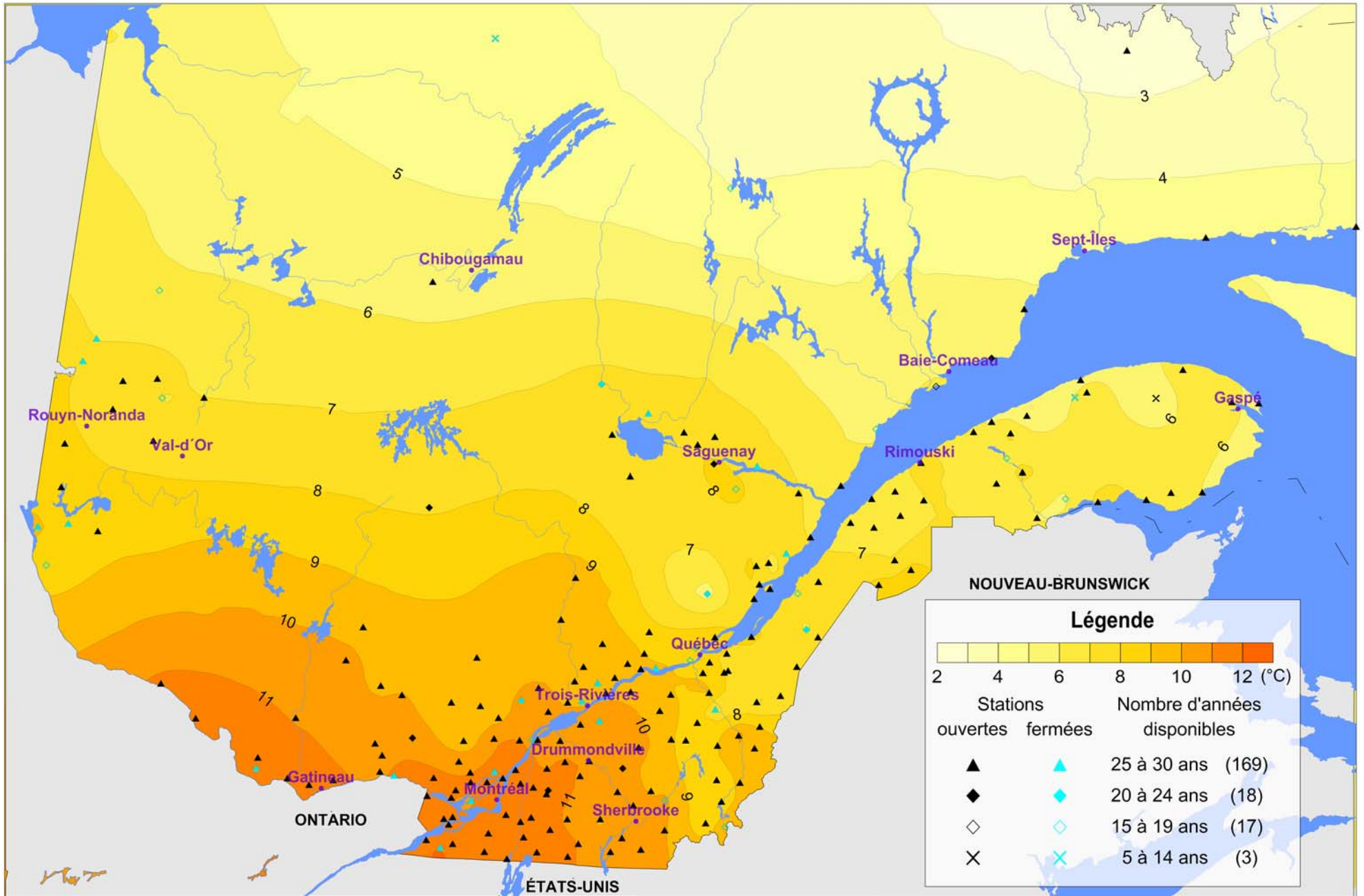

Important : une faible densité de stations de mesure pour certains secteurs de la Gaspésie, de la Côte-Nord, de l'est des Laurentides, de l'Abitibi et du Nord-du-Québec peut influencer la représentativité de la carte dans ces régions.

# TEMPÉRATURE MAXIMALE - MOYENNE

Mai

Basée sur les normales 1981-2010

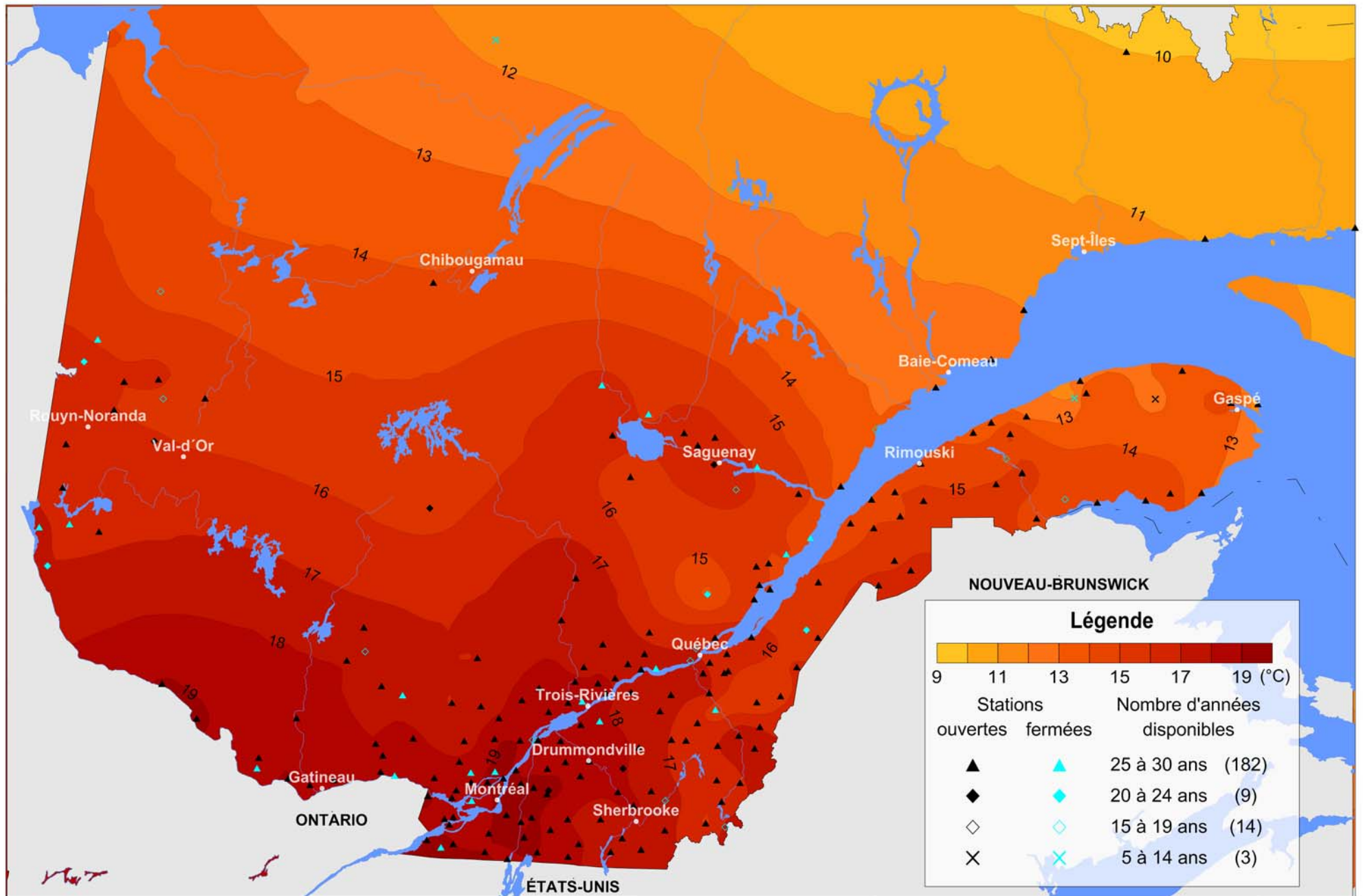

Important : une faible densité de stations de mesure pour certains secteurs de la Gaspésie, de la Côte-Nord, de l'est des Laurentides, de l'Abitibi et du Nord-du-Québec peut influencer la représentativité de la carte dans ces régions.

# TEMPÉRATURE MAXIMALE - MOYENNE

Juin

Basée sur les normales 1981-2010

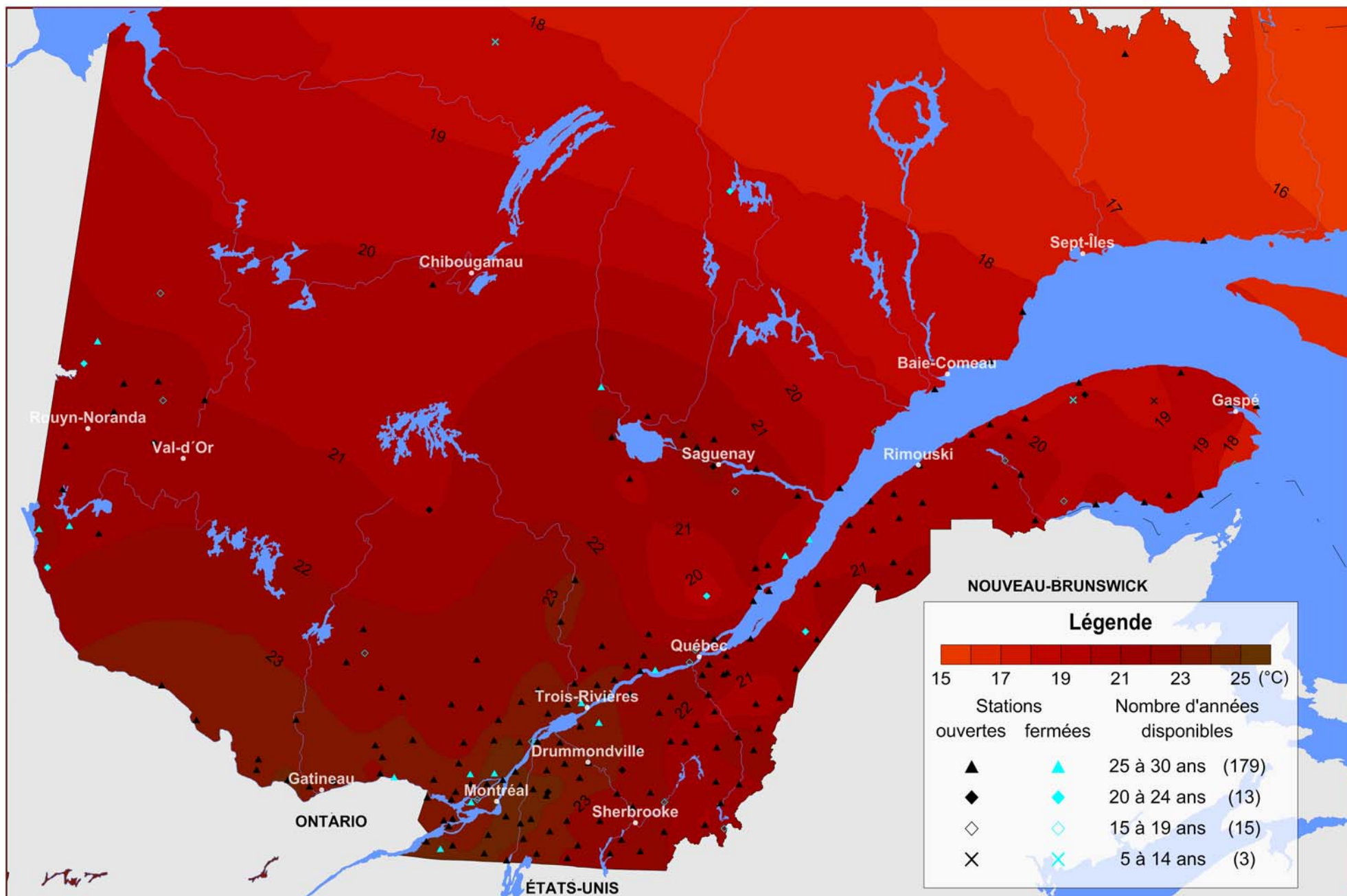

Important : une faible densité de stations de mesure pour certains secteurs de la Gaspésie, de la Côte-Nord, de l'est des Laurentides, de l'Abitibi et du Nord-du-Québec peut influencer la représentativité de la carte dans ces régions.

# TEMPÉRATURE MAXIMALE - MOYENNE

Juillet

Basée sur les normales 1981-2010

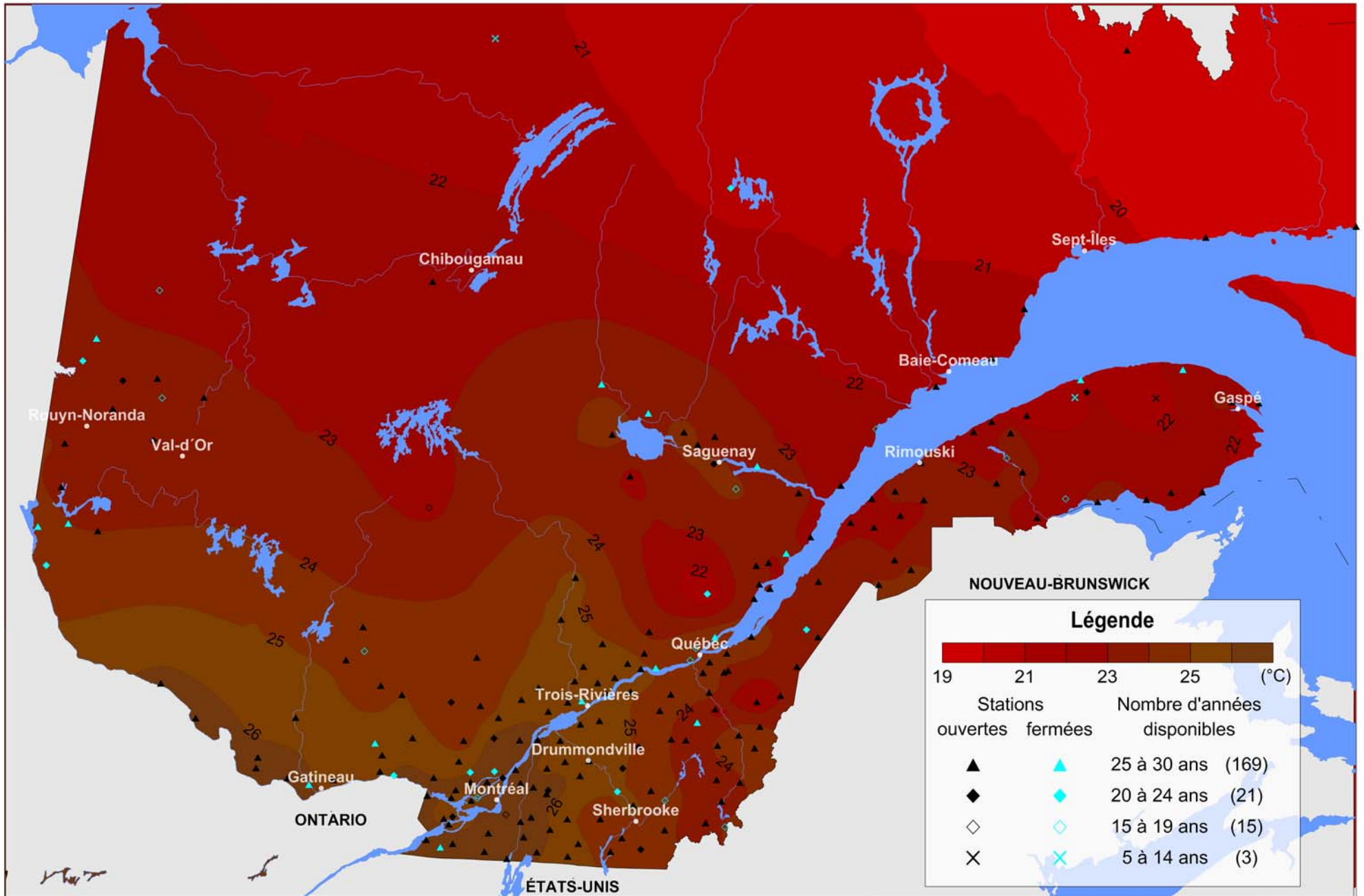

Important : une faible densité de stations de mesure pour certains secteurs de la Gaspésie, de la Côte-Nord, de l'est des Laurentides, de l'Abitibi et du Nord-du-Québec peut influencer la représentativité de la carte dans ces régions.



# TEMPÉRATURE MAXIMALE - MOYENNE

Août

Basée sur les normales 1981-2010

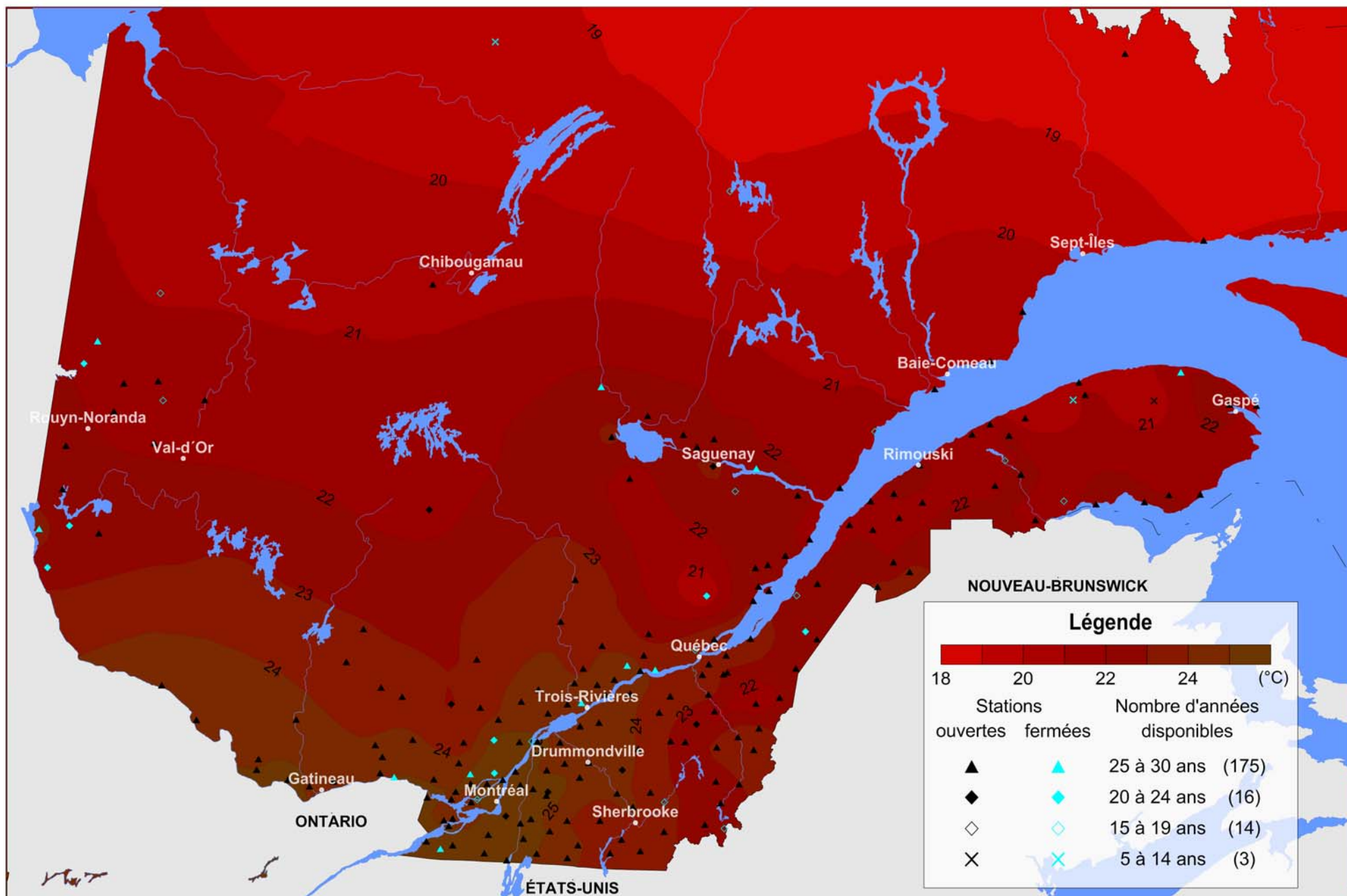

Important : une faible densité de stations de mesure pour certains secteurs de la Gaspésie, de la Côte-Nord, de l'est des Laurentides, de l'Abitibi et du Nord-du-Québec peut influencer la représentativité de la carte dans ces régions.

# TEMPÉRATURE MAXIMALE - MOYENNE

Septembre

Basée sur les normales 1981-2010

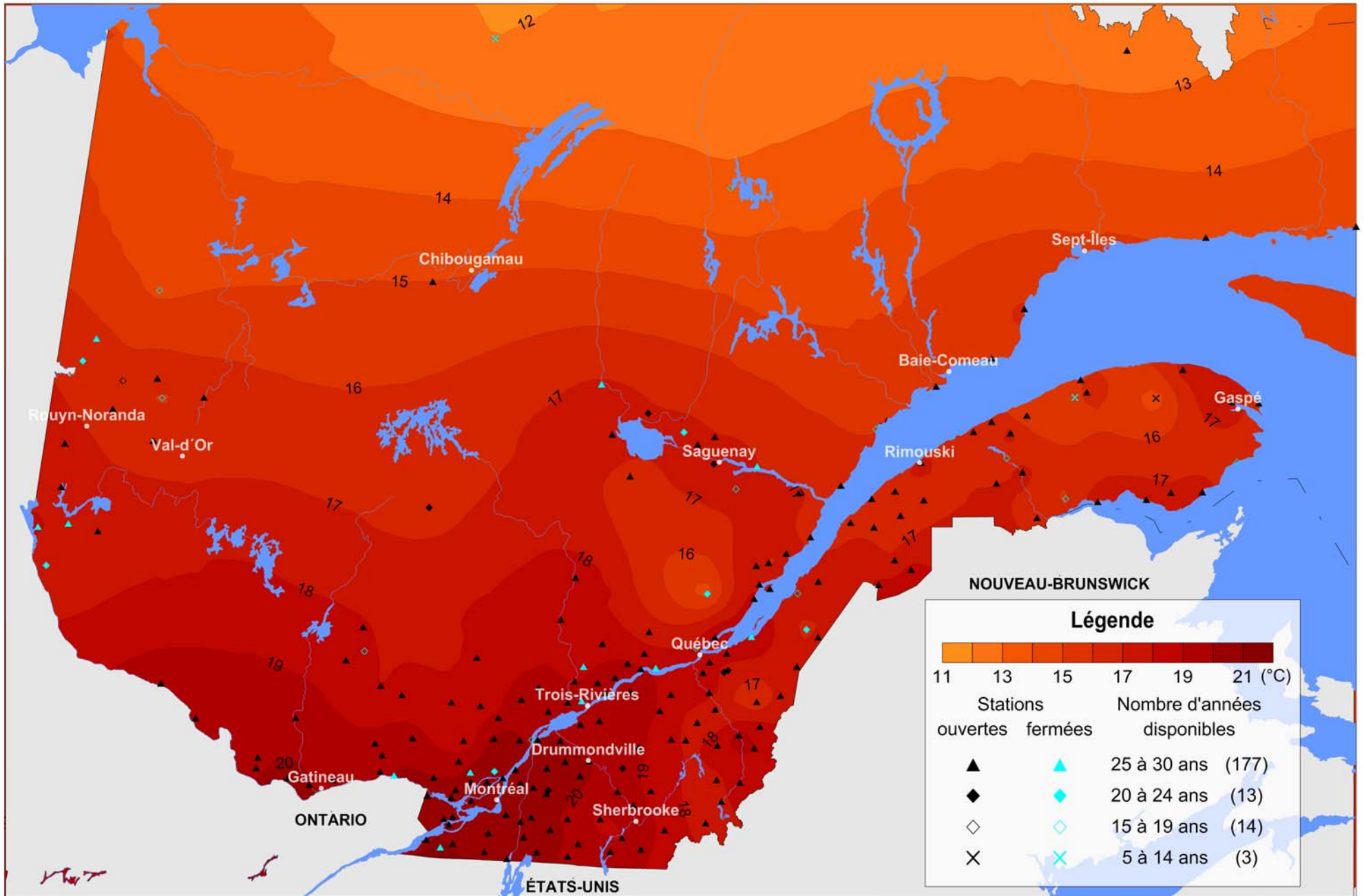

Important : une faible densité de stations de mesure pour certains secteurs de la Gaspésie, de la Côte-Nord, de l'est des Laurentides, de l'Abitibi et du Nord-du-Québec peut influencer la représentativité de la carte dans ces régions.

# TEMPÉRATURE MAXIMALE - MOYENNE

Octobre

Basée sur les normales 1981-2010

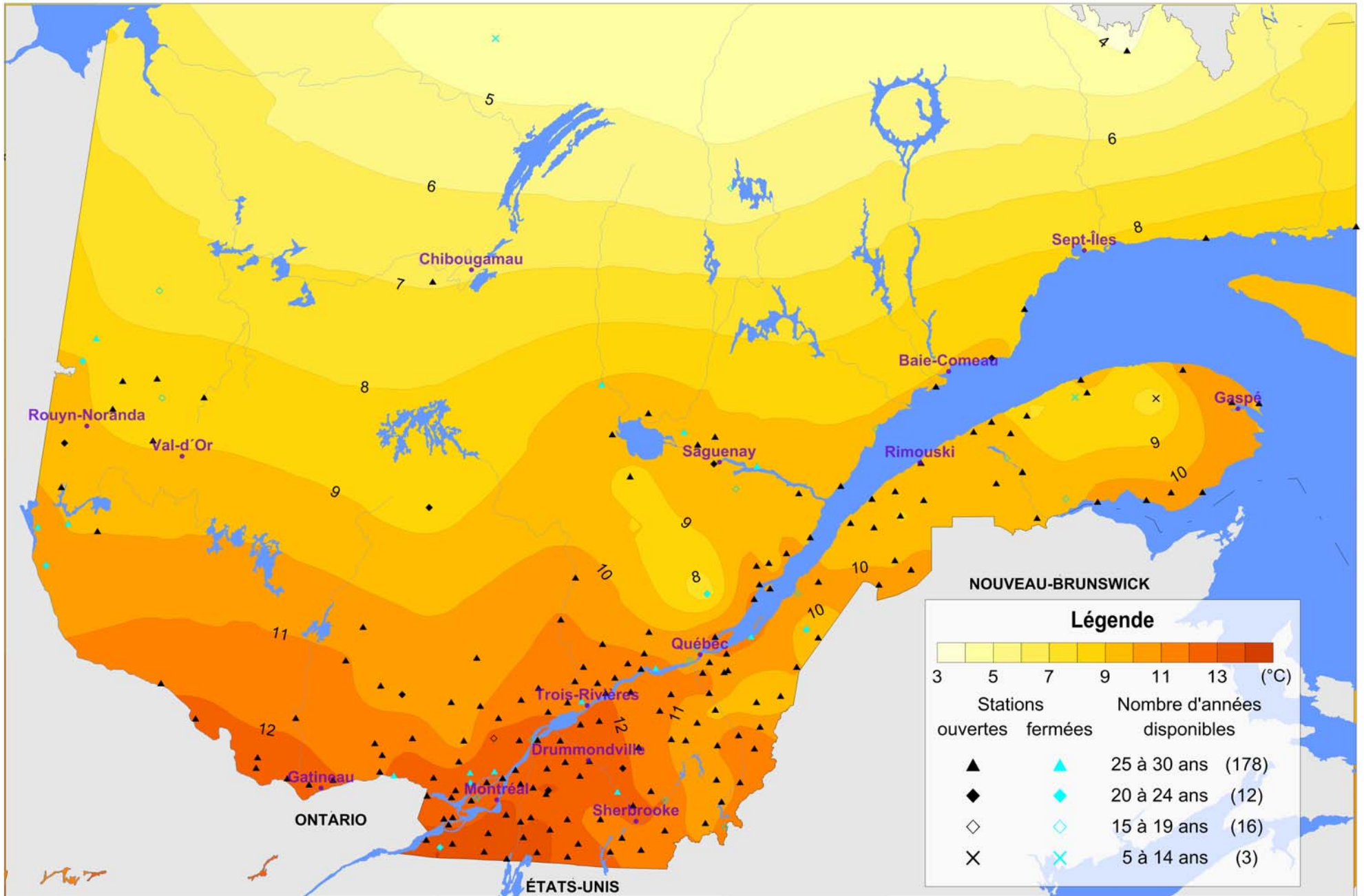

Important : une faible densité de stations de mesure pour certains secteurs de la Gaspésie, de la Côte-Nord, de l'est des Laurentides, de l'Abitibi et du Nord-du-Québec peut influencer la représentativité de la carte dans ces régions.

# TEMPÉRATURE MAXIMALE - MOYENNE

Novembre

Basée sur les normales 1981-2010

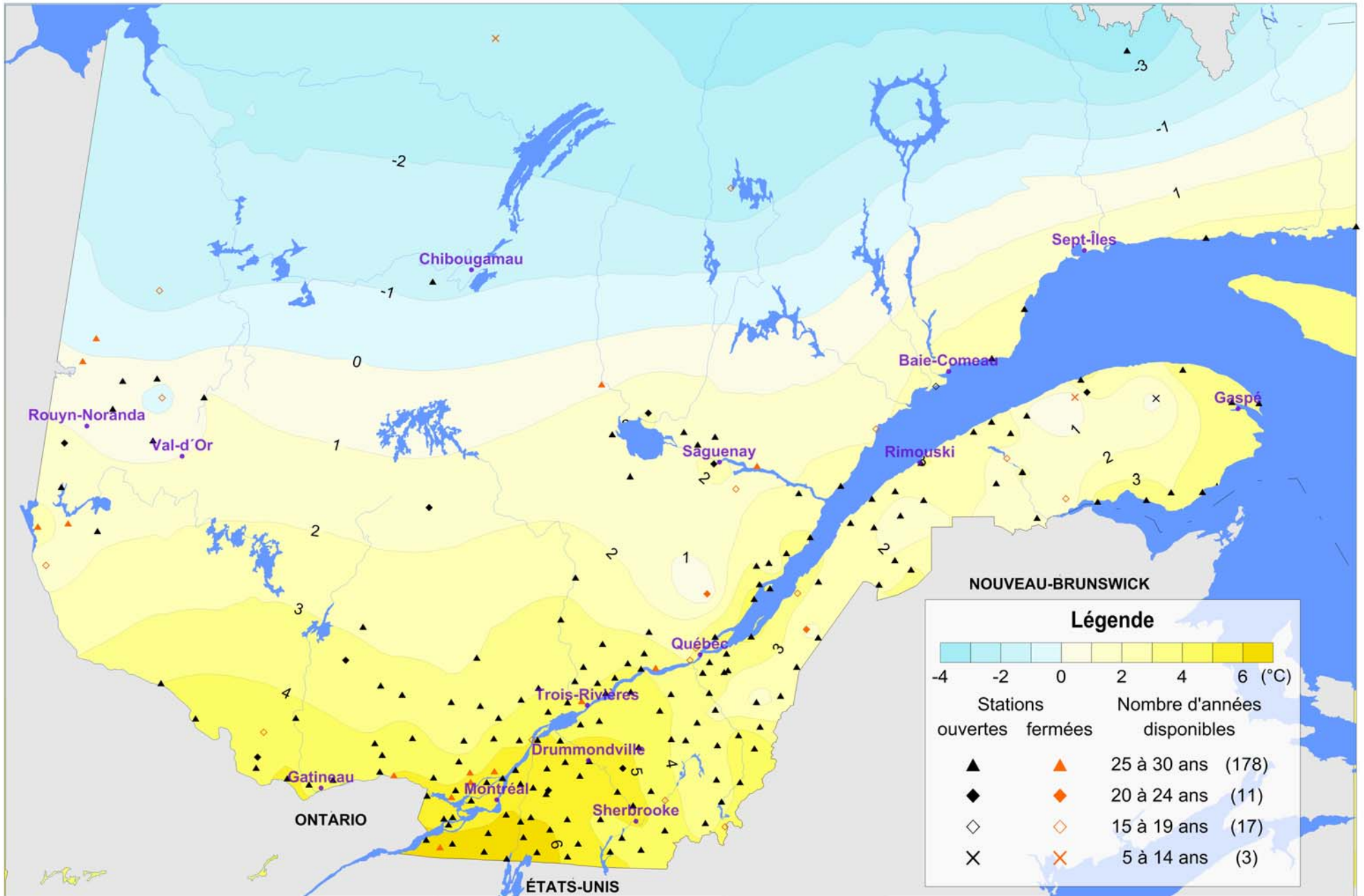

Important : une faible densité de stations de mesure pour certains secteurs de la Gaspésie, de la Côte-Nord, de l'est des Laurentides, de l'Abitibi et du Nord-du-Québec peut influencer la représentativité de la carte dans ces régions.

# TEMPÉRATURE MAXIMALE - MOYENNE

Décembre

Basée sur les normales 1981-2010

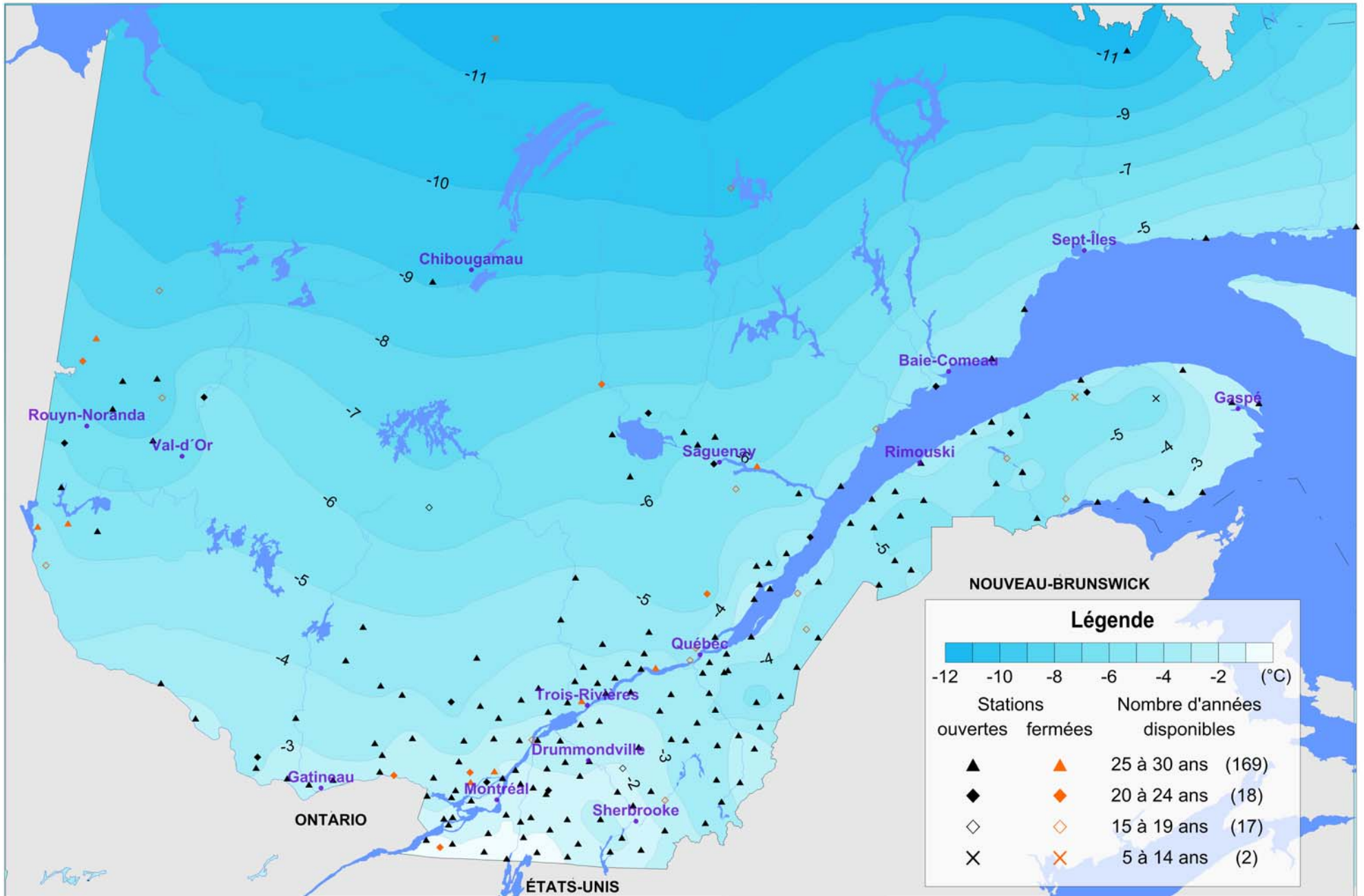

Important : une faible densité de stations de mesure pour certains secteurs de la Gaspésie, de la Côte-Nord, de l'est des Laurentides, de l'Abitibi et du Nord-du-Québec peut influencer la représentativité de la carte dans ces régions.